

# **TRANSICIÓN PRIMARIA- SECUNDARIA**

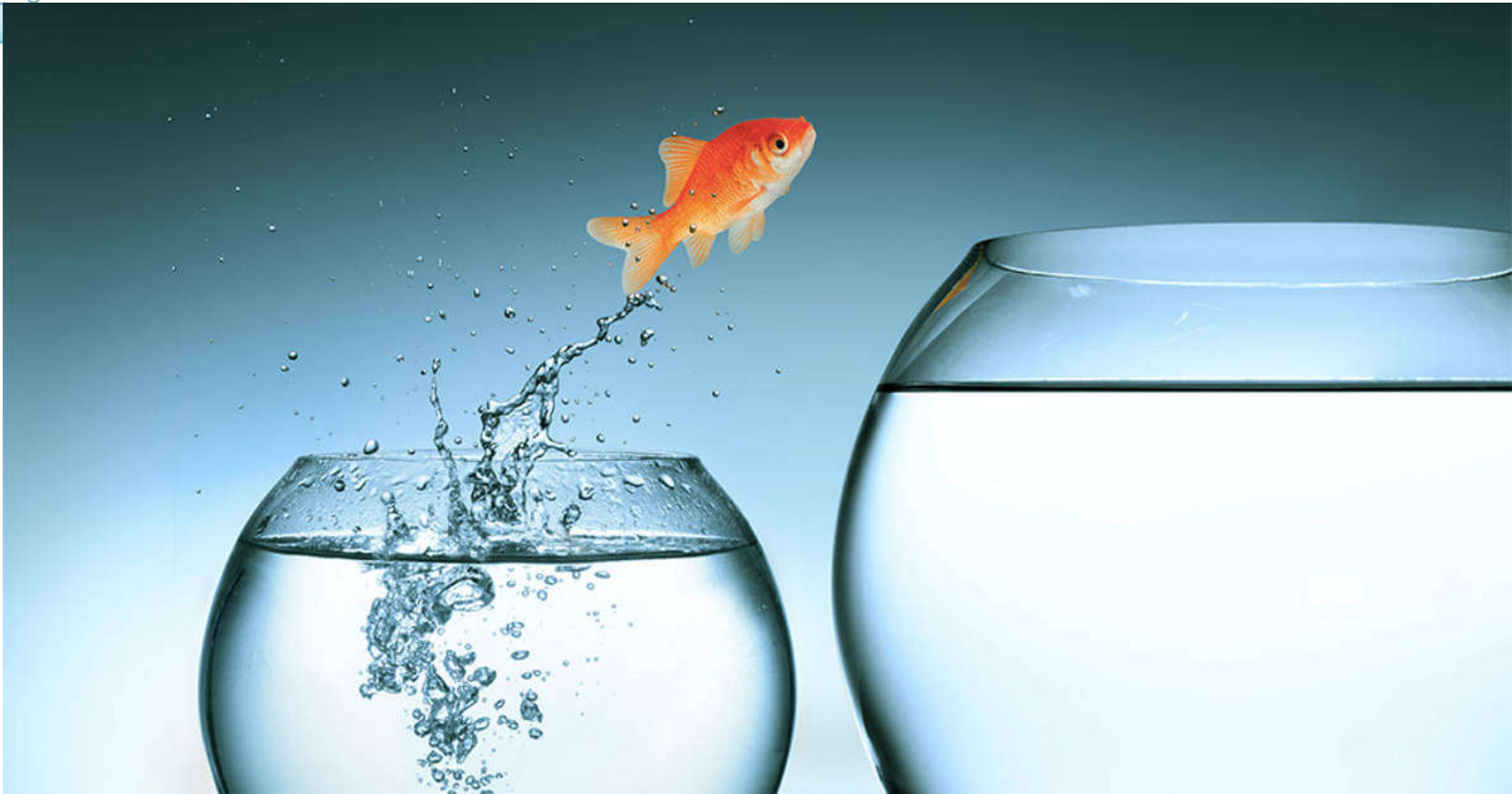

**CPI Castillo Qadrit Curso 2020/21**

# ORGANIZACIÓN DE LA ETAPA DE SECUNDARIA

- **Organización:** La Educación Secundaria Obligatoria se organiza de acuerdo con los principios de educación común y de atención a la diversidad del alumnado. Las medidas de atención a la diversidad en esta etapa estarán orientadas a responder a las necesidades educativas concretas del alumnado y al logro de los objetivos de la ESO y la adquisición de las competencias correspondientes y no podrán, en ningún caso, suponer una discriminación que les impida alcanzar dichos objetivos y competencias y la titulación correspondiente.

La etapa de ESO se organiza en materias o ámbitos y comprende dos ciclos, el primero de tres cursos escolares (1º a 3º de ESO) y el segundo de uno (4º de ESO). Estos cuatro cursos se seguirán ordinariamente entre los doce y los dieciséis años. El segundo ciclo de ESO(4º de ESO) tendrá un carácter fundamentalmente propedéutico.

- Los padres o tutores legales o, en su caso, los alumnos podrán escoger cursar este 4º curso por una de las dos siguientes opciones:
  - a) *Opción de enseñanzas académicas para la iniciación al Bachillerato.*
  - b) *Opción de enseñanzas aplicadas para la iniciación a la Formación Profesional.*

A esos efectos, no serán vinculantes las opciones cursadas en 3º de Educación Secundaria Obligatoria.

- Las materias se organizan en troncales generales y de opción, específicas y de libre configuración autonómica.

# DISTRIBUCIÓN HORARIA ESO

	1º	2º	3º
<b>Materias troncales</b>			
Biología y Geología	3		2
Física y Química		3	2
Geografía e Historia	3	3	3
Lengua Castellana y Literatura	4	4	4
Matemáticas	4	4	
Matemáticas Orientadas a las Enseñanzas Académicas / Matemáticas Orientadas a las Enseñanzas Aplicadas			3
Primera Lengua Extranjera	4	4	3
<b>Materias específicas y de libre configuración autonómica</b>			
Educación Física	2	2	2
Educación Plástica, Visual y Audiovisual	3	3	
Música	3		3
Tecnología		3	3
Segunda Lengua Extranjera	2	2	
Iniciación a la Actividad Emprendedora y Empresarial			2
Cultura Clásica			
Educación para la Ciudadanía y los Derechos Humanos			1
Taller de Matemáticas <sup>(1)</sup>			
Taller de Lengua <sup>(1)</sup>	2	2	2
Lenguas Propias de Aragón <sup>(2)</sup>	2/3	2/3	2/3
Religión o Valores Éticos	1	1	1
Tutoría	1	1	1
	<b>30</b>	<b>30</b>	<b>30</b>

# Al finalizar la etapa...

- **Alternativas al finalizar la ESO**

El título de Graduado en Educación Secundaria Obligatoria o GESO da acceso indistintamente a cualquiera de las enseñanzas postobligatorias recogidas en el artículo 3.4 de la *Ley Orgánica 2/2006, de 3 de mayo*:

- Bachillerato.
- Ciclos formativos de Grado Medio.
- Enseñanzas profesionales de artes plásticas y diseño de grado medio.
- Enseñanzas deportivas de grado medio.

# ORDENACIÓN E.S.O. LOMCE

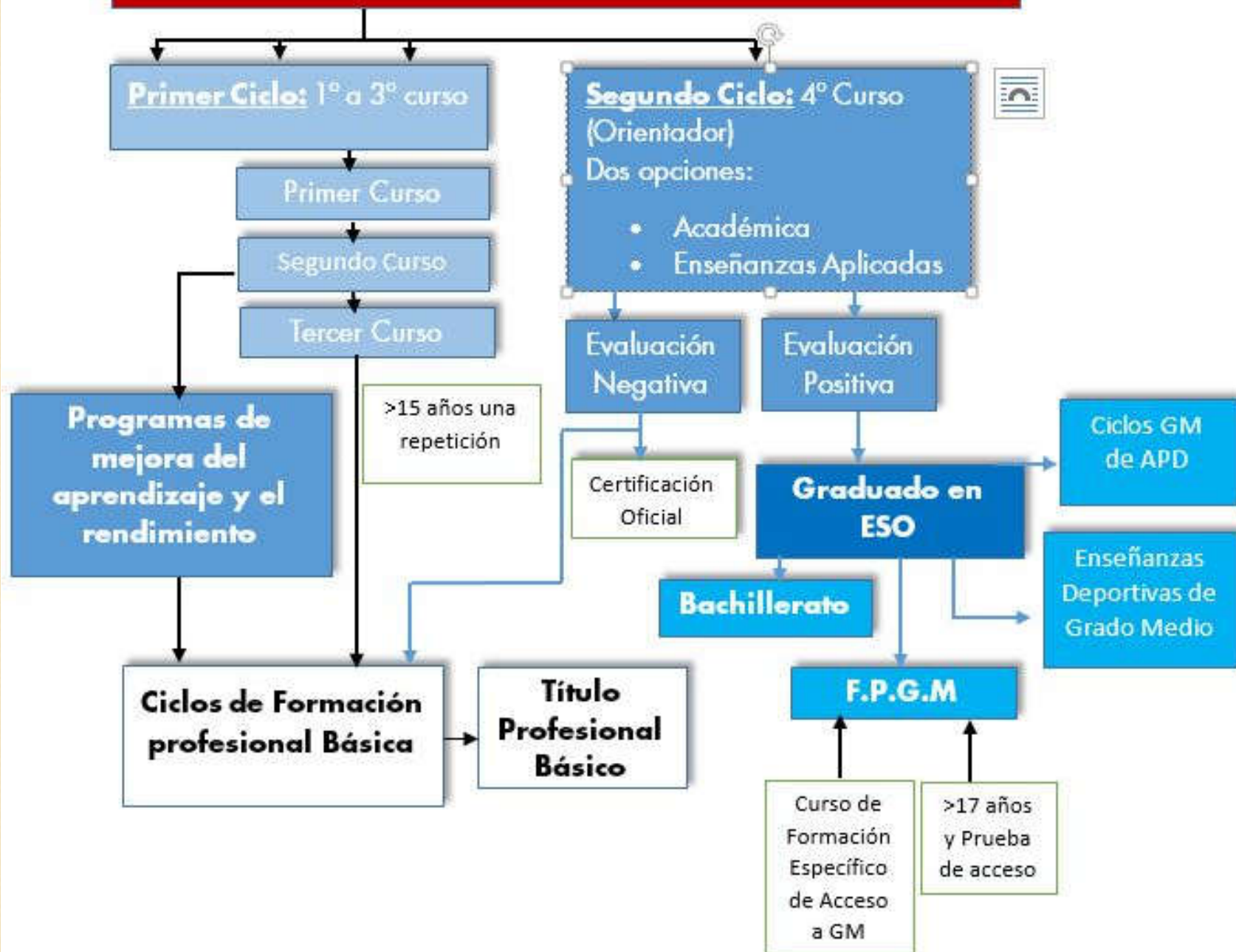

# Distribución materias 1ºESO curso 2019/20

## CPI Castillo Qadrit

### Troncales:

- Biología y Geología
- Geografía e Historia
- Lengua Castellana y Literatura
- Matemáticas
- Primera Lengua Extranjera (Inglés)\*

### Materias específicas:

- Educación Física
- Educación Plástica, Visual y Audiovisual \*
- Música \*
- Segunda Lengua Extranjera (Francés) \* o Taller de Lengua
- Religión o Valores Éticos (elegir en la prematrícula)

*Se indican con \* las materias del itinerario bilingüe BRIT Aragón*

## **Distribución prevista 1ºESO curso 2020/21**

1º ESO se organizará por grandes áreas de conocimiento o de aprendizaje, en lugar de por asignaturas.

Estas áreas abarcarán todas las materias de la distribución de 1ºESO del curso anteriores.

El objetivo de la distribución por áreas de conocimiento es favorecer el desarrollo de los aprendizajes del alumnado y la adquisición de las competencias clave.

**ITINERARIO BILINGÜE EN 1ºESO BRIT ARAGÓN:** será decisión de los equipos docentes, de acuerdo con las familias.

Materias bilingües: Música, Plástica (EPVA) y Francés

En el itinerario no bilingüe se cursará Taller de Lengua

# Matricula 1º ESO CPI Castillo Qadrit

3. MATERIAS	
1º ESO <input type="checkbox"/>	1º ESO BILINGÜE INGLÉS (BRIT-ARAGÓN) <input type="checkbox"/>
MATERIAS TRONCALES	MATERIAS TRONCALES
Biología y Geología	Biología y Geología
Geografía e Historia	Geografía e Historia
Lengua Castellana y Literatura	Lengua Castellana y Literatura
Matemáticas	Matemáticas
Primera Lengua Extranjera: INGLÉS	Primera Lengua Extranjera: INGLÉS
MATERIAS ESPECÍFICAS	MATERIAS ESPECÍFICAS
Educación Física	Educación Física
Educación Plástica, Visual y Audiovisual	Educación Plástica, Visual y Audiovisual (Bilingüe Inglés)
Música	Música (Bilingüe Inglés)
Taller de Lengua	Segunda Lengua Extranjera: FRANCÉS

Elegir una de las dos opciones	
RELIGIÓN <input type="checkbox"/>	Católica <input type="checkbox"/> Evangélica <input type="checkbox"/> Judía <input type="checkbox"/> Musulmana <input type="checkbox"/>
	VALORES ÉTICOS <input type="checkbox"/>



# Instrucciones prematrícula

- Las materias bilingües en 1ºESO son Música y Educación Plástica, Visual y Audiovisual (Plástica).
- El alumnado que siga el itinerario bilingüe BRIT Aragon (decisión de equipo didáctico) cursará el segundo idioma Francés como optativa. El alumnado que no siga el itinerario bilingüe, cursará Taller de Lengua como optativa.
- Se elegirá entre Valores Éticos o Religión.

# Instrucciones prematrícula

- **Se podrá recoger y cumplimentar en el centro o traerla impresa y cumplimentada. El horario de recogida de prematrículas en el centro será del miércoles 27 de mayo al miércoles 3 de junio, en horario de 11:00 a 14:00.**
- **Habrán de pedir cita enviando un correo a [castilloqadrit@gmail.com](mailto:castilloqadrit@gmail.com).**

**Si no es posible, llamando o enviando un whatssap al móvil del centro 620955571.**